

MERKSPLAS

Sectie G nr. 195/S/3 deel

grenzen / grenspunten

grenzen

159-160: nieuwe grens
155-157: nieuwe grens cfr. rooilijn Eikelsblok
157-160: cfr. opmetingsplan landmeter W.
Van de Kerckhof dd. 2/1993
155-159: cfr. opmetingsplan landmeter W.
Van de Kerckhof dd. 10/1990 en midden
gracht

grenspunten uitgezet op 3/11/2022

- betonpaal
 - ^{Yz} betonijzer
 - ^{Yg} ijzer buis met plastic dop GEO
- de overige hoekpunten
zijn niet gematerialiseerd

Opmetingsplan

schaal: 1/500



Coördinaten

Lambert 72

| | | |
|-----|-----------|-----------|
| 9 | 183121.06 | 227928.53 |
| 73 | 183139.17 | 227917.81 |
| 125 | 183158.80 | 227861.22 |
| 128 | 183140.96 | 227848.21 |
| 153 | 183176.33 | 227926.94 |
| 154 | 183142.30 | 227929.57 |
| 155 | 183176.22 | 227920.93 |
| 157 | 183142.20 | 227923.56 |
| 159 | 183175.38 | 227876.69 |
| 160 | 183141.46 | 227878.55 |

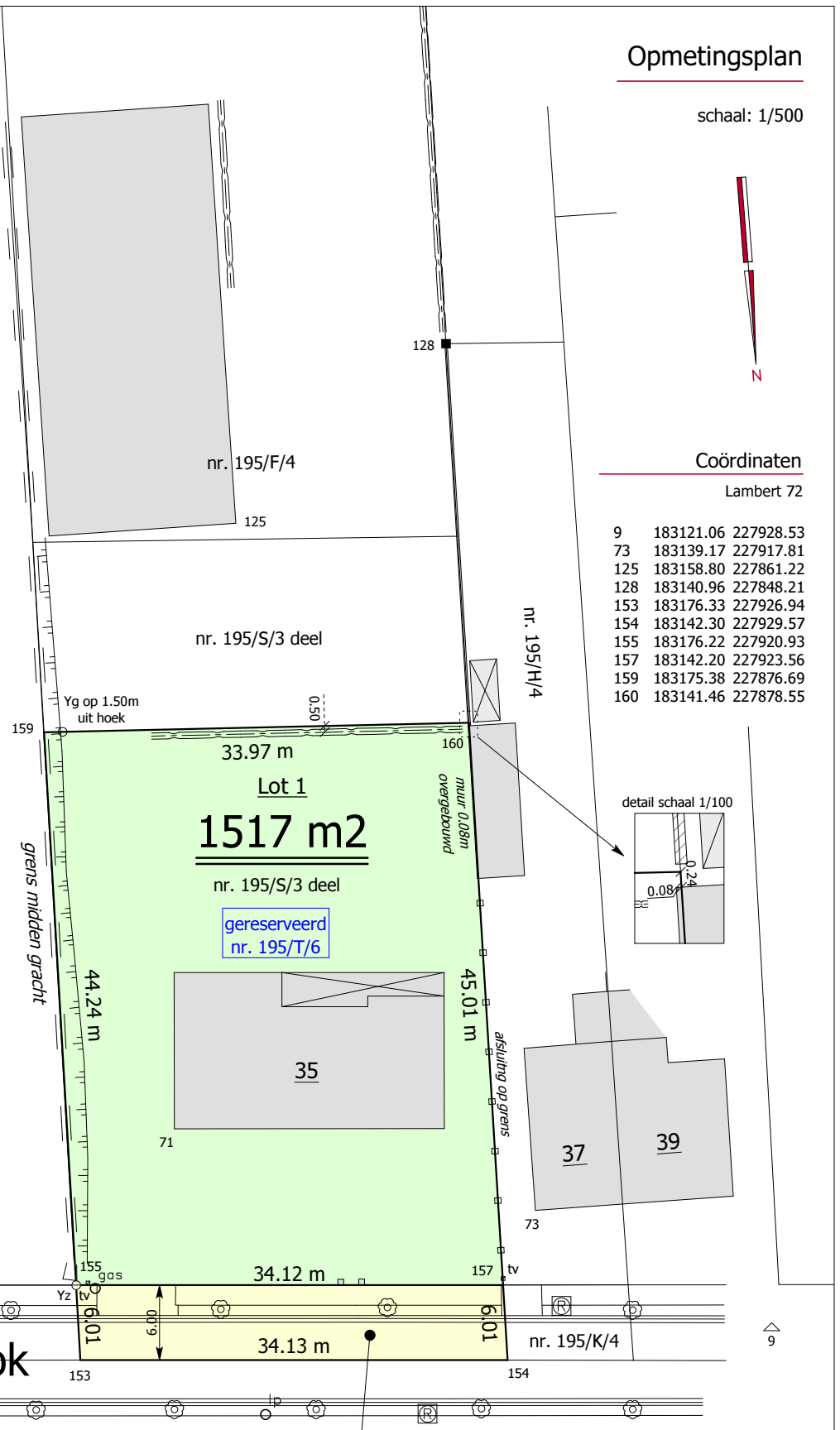

detail schaal 1/100

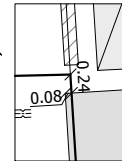

GEO landmeters



dossier Geo J22053uz

Lot 2
205 m²

nr. 195/S/3 deel

gereserveerd
nr. 195/V/6

Opgemeten door ondergetekende,
Hoogstraten, 11 april 2022

Jan Koyen
Beëdigd landmeter-expert
LAN040621

www.geolandmeters.be info@geolandmeters.be

Buizelstraat 22 2320 Hoogstraten Tel. 03/314.65.33